

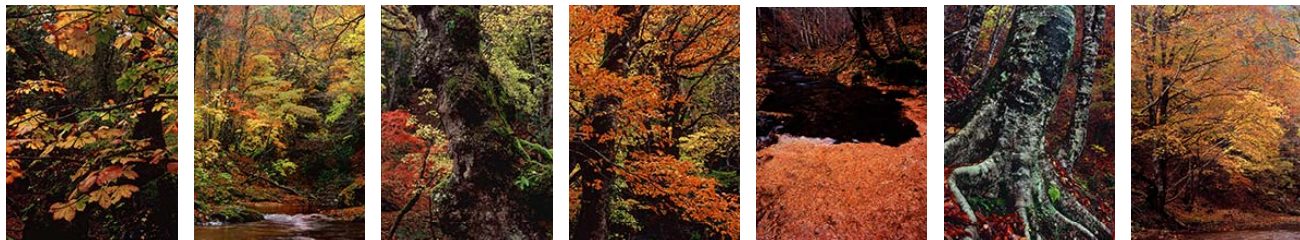

錦秋の由良川源流紀行 芦生の森 カメラスケッチ



イメージ：広瀬慎也先生撮影

京都府の北東部、滋賀・福井両県と接するエリアにある芦生の森（京大芦生研究林）が主な撮影フィールドの広瀬先生御指導にて、錦秋の原生林を撮影案内していただきます。グループ参加、個人参加いづれも大歓迎でございます。お宿は原生林に隣接し木の温もりに溢れた山の家、平飼い地鶏と原生林名産で育った椎茸、ナメコなどが入った鍋料理が美味です。

広瀬先生プロフィール：1963年生まれ、写真集「芦生の森」「芦生の森2」「芦生風刻」「樹奏森響」出版 富士フィルムフォトサロンにて写真展「芦生風刻」「樹林悠久」「樹奏森響」など開催 日本写真家協会・日本写真協会・日本現代写真家教会会員。

★参加者募集・実施要項★

- 催行日：2015年11月10日(火)～11日(水)
集合場所：JR嵯峨野線 園部駅前広場
集合時間：午前11:00ご集合
旅行代金：22,037円(税込23,800円) 1泊3食・送迎バス、現地車輛・保険・税金含む
募集人員：20名様
申込方法：下記の参加申込書に必要事項をご記入の上、エイエムエス店頭又はFAX・郵便等にて
参加特典：ご参加の皆様にご参加の皆様にプリント割引券を進呈いたします。

Table with 2 columns: Date (2015 11/10, 11/11) and Itinerary details including bus arrival, photography time, and departure.

企画・主催・お問合せは AMS写真館 株式会社エイエムエス
京都市中京区西ノ京銅駝町48 A'BOX TEL075-841-1470 FAX075-811-0282 添乗員小林09051298717

錦秋の芦生の森 カメラスケッチ申込書

Form fields for name, address, age, gender, and phone number.

※ご記入頂きました情報はツアーに関する連絡用等のみ使用させていただきます。それ以外への使用はいたしません。
特記事項